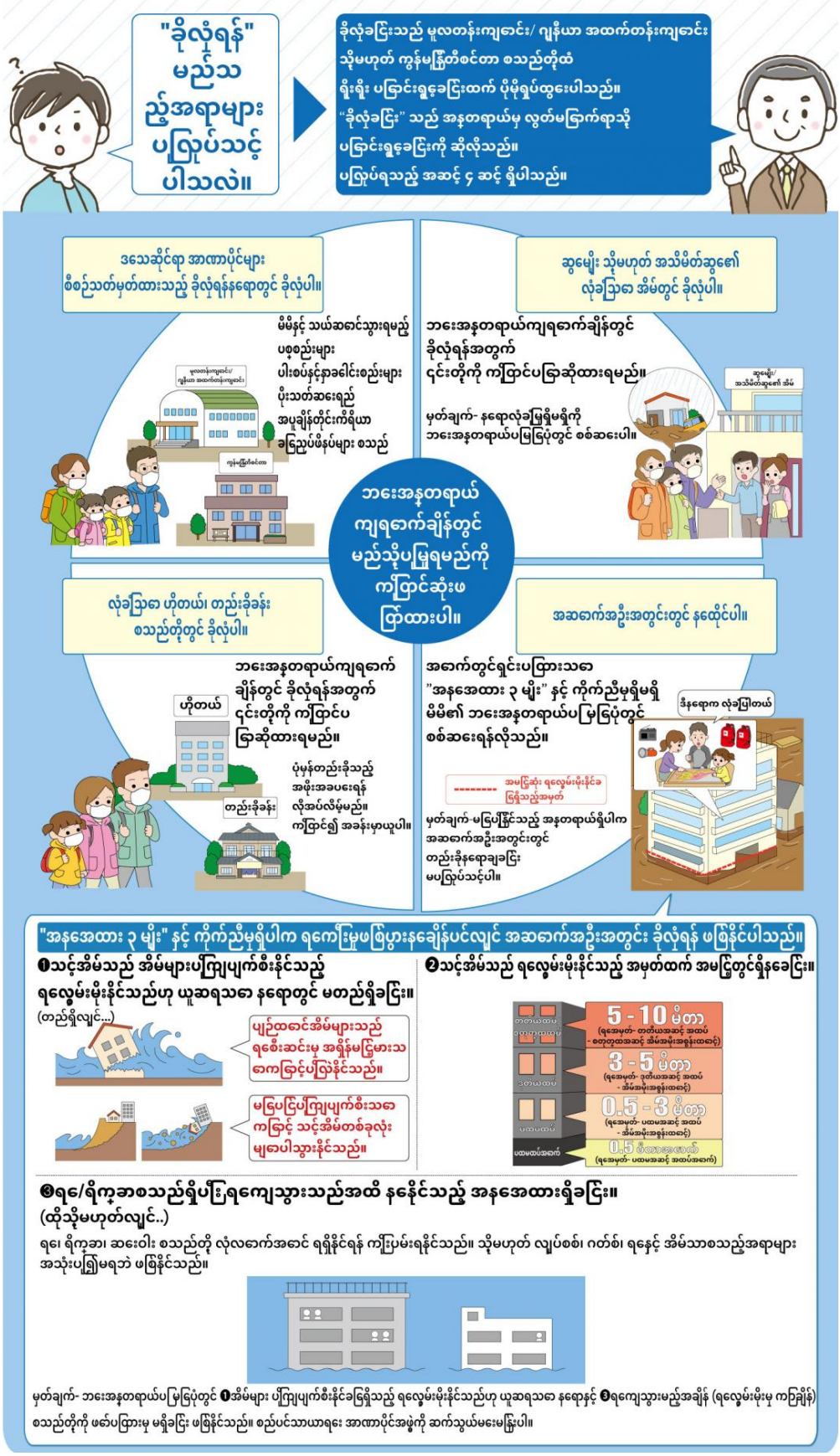

မိုးပြင်းထန်စွာ ရွာသွန်းနေချိန်တွင် အပြင်ထွက်ခြင်းသည် ကားဖြင့်ဆိုလျှင်ပင် အန္တရာယ်ရှိပါသည်။ ကားပေါ်တွင် မဖြစ်မနေ ညအိပ်ရမည်ဆိုပါက သင့်ပတ်ဝန်းကျင်ကို အထူးဂရုပြုစစ်ဆေးခြင်း စသည်ဖြင့် ရေလွှမ်းမိုးမှုတွင် ပိတ်မိမနေစေရန် လုပ်ဆောင်ပါ။

© 2021 PIJIN Co., Ltd.