火山災害警戒地域（北海道）

（令和3年5月31日現在）

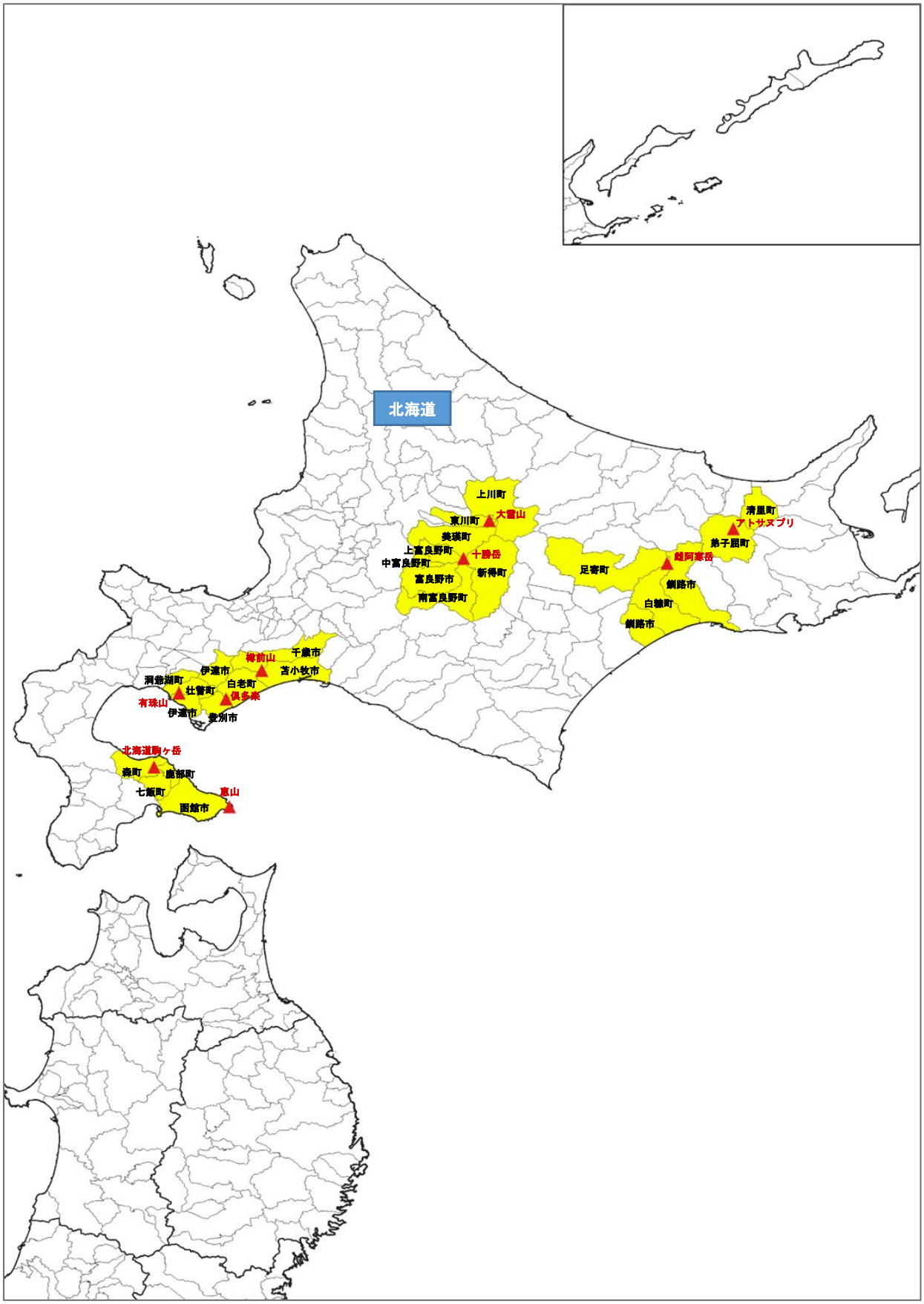

火山災害警戒地域（東北地方）

（令和3年5月31日現在）

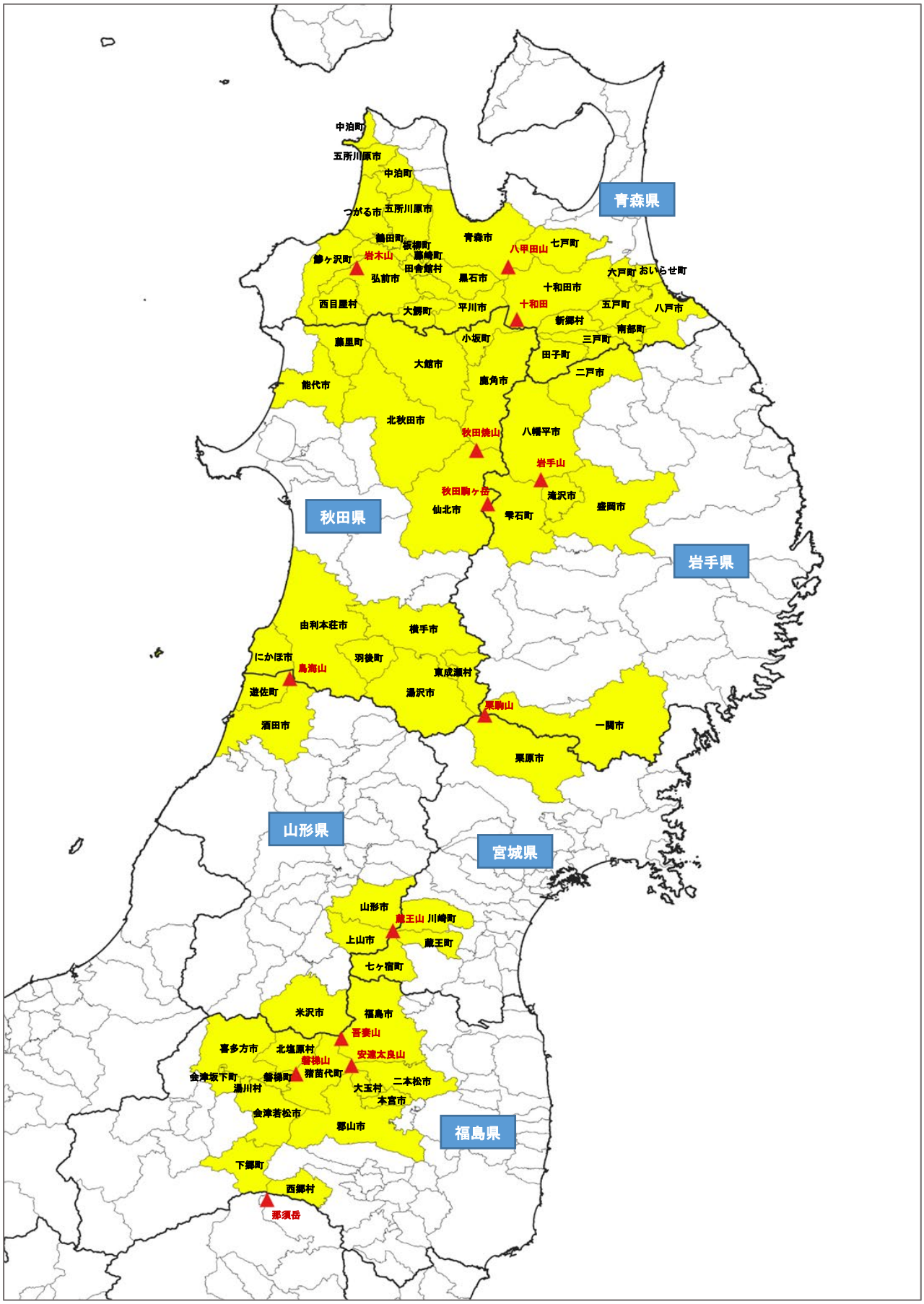

火山災害警戒地域（関東・中部・北陸地方）

（令和3年5月31日現在）

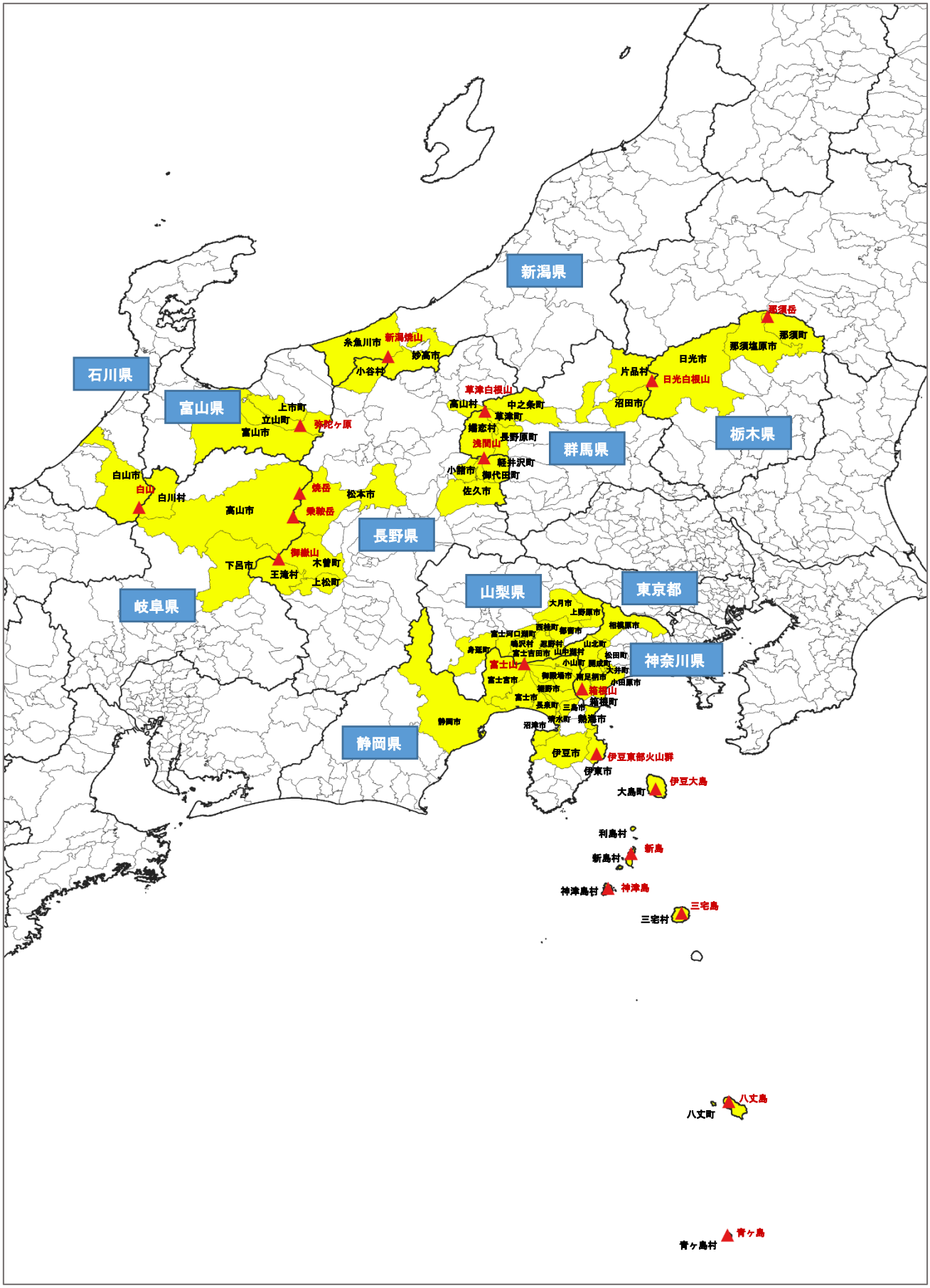

火山災害警戒地域（九州地方）
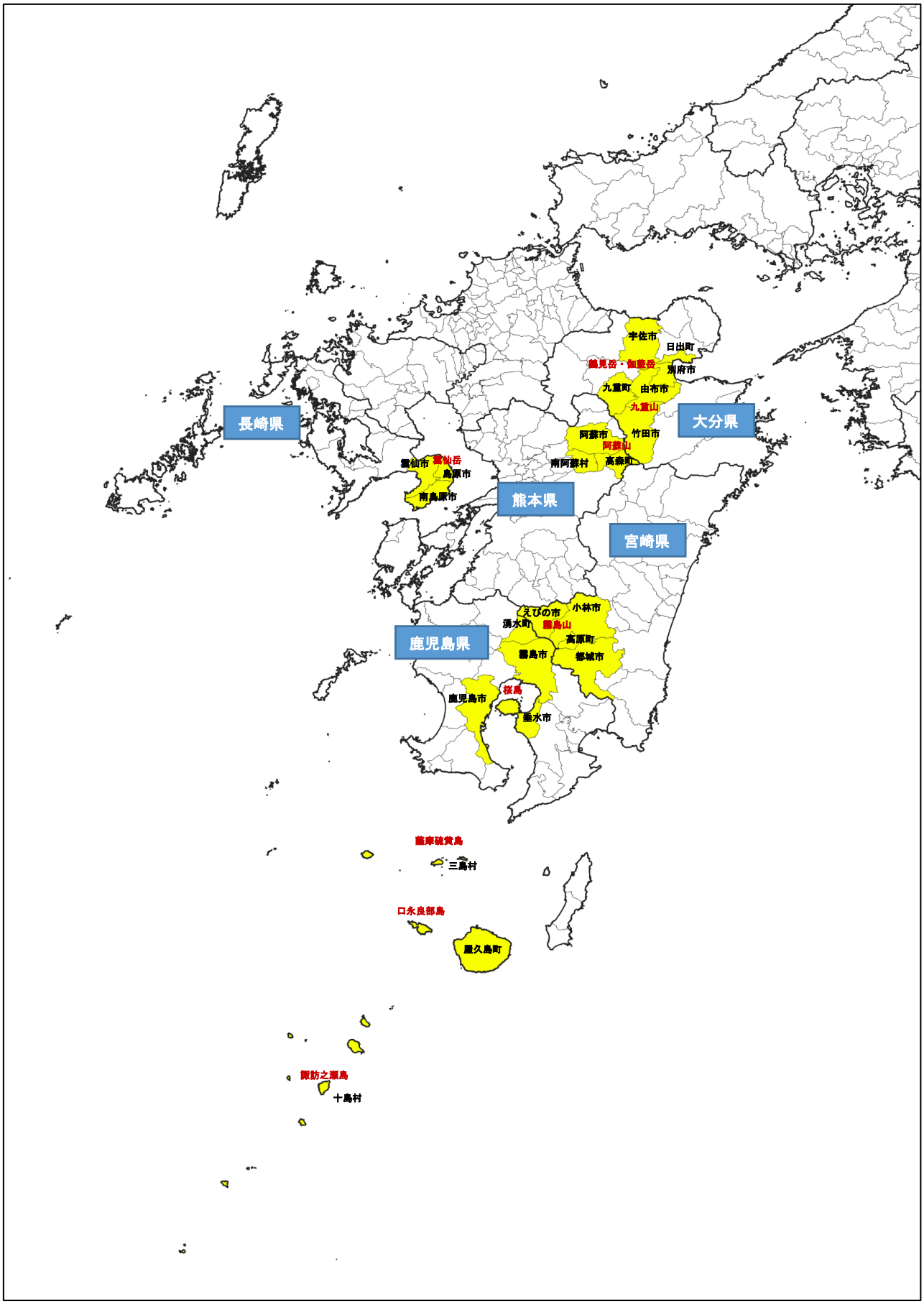
（令和3年5月31日現在）